



JTA チャーター便で行く

11/2 土	11/3 日 祝日	11/4 月 休日	11/5 火
-----------	--------------	--------------	-----------



〈機材イメージ〉

乗り継ぎなし! 仙台から直行!!

旅行代金 お1人様 ブルーコープテラス泊(3名1室利用)
129,800円

沖縄 宮古島 4日間

宮古島 伊良部島 来間島

13の宿泊ホテルをセレクション!!

滞在中、5<5<移動可能!!

レンタカー
1室に1台付

コンパクトカー/安心の免責補償料金込



伊良部大橋
(イメージ)

伊良部大橋(イメージ)



宮古島の星空(イメージ)

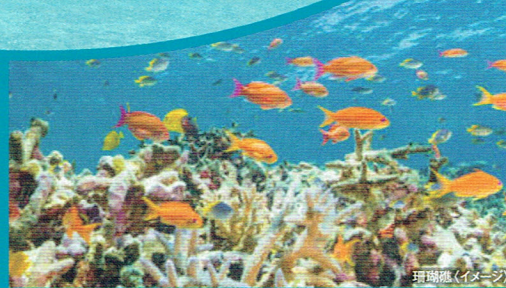

珊瑚礁(イメージ)



アクティビティ(イメージ)



伊良部大橋(イメージ)

東平安名崎(イメージ)



サンセットディナー(イメージ)



砂山ビーチ(イメージ)



シーサー(イメージ)



前浜ビーチ(イメージ)



海と、空と、太陽が心と
身体を癒してくれる珊瑚の楽園

宮古島 人気観光スポットのご紹介!!

与那覇 前浜(イメージ)

レンタカー1台で3つの大橋を渡って離島観光が楽しめる!

4日間の滞在中はレンタカーで自由自在!!

1室に1台 レンタカー付

Sクラス(コンパクトカー) **安心の免責補償料金込み**

※ガソリンは満タンにしてご返却ください。

※お帰りは、空港出発時刻の90分前までにレンタカーを貸出店舗へご返車ください。

MIYAKO ISLAND MAP

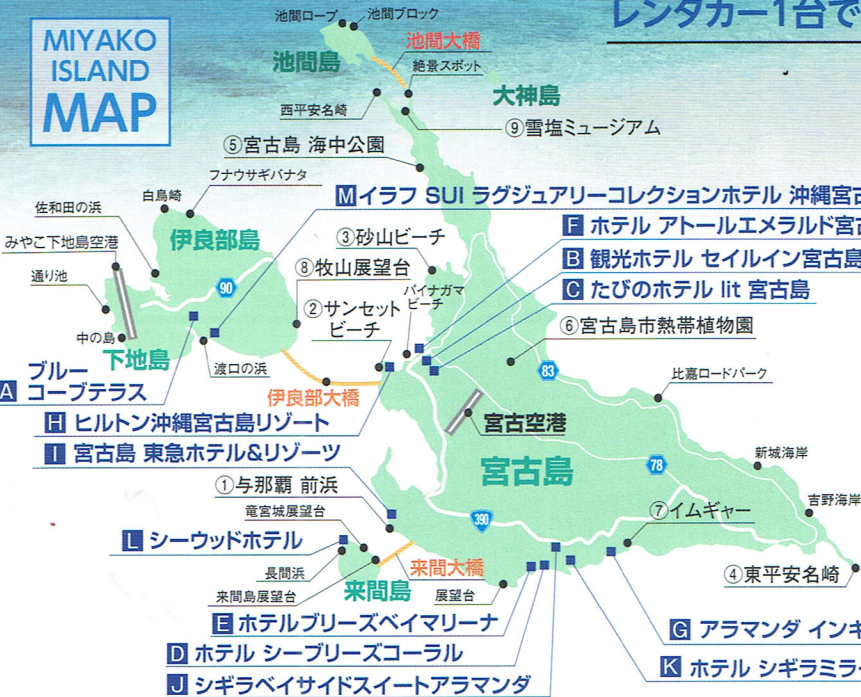

1 与那覇 前浜

宮古島を代表する与那覇前浜(通称:前浜ビーチ)は、東洋一とも言われる全長7kmにも及ぶ美しいビーチです。プライベートビーチではありませんので、どなたでも利用することができます。宮古島東急ホテル&リゾートはこのビーチの眼前に立地します。



宮古島サンセットビーチ(イメージ)

4 東平安名崎

宮古島の最東端にあるのが東平安名崎です。国の史跡名勝天然記念物に指定されているだけに、まさに絶景! 駐車場から灯台までは、遊歩道が整備されています。風が強いので、帽子などが飛ばされないようご注意ください。

3 砂山ビーチ

自然にできた隆起サンゴのアーチが特徴のビーチです。まるでプライベートビーチのような砂浜は、どこを撮っても絵になるような美しさ。SNS映えも抜群です。

2 宮古島サンセットビーチ

宮古空港から車で13分ほど。その名の通りサンセットを眺めやすい人口ビーチのため、観光客だけでなく地元民も集まる名所となっています。伊良部大橋を背景に写真撮影ができることも、人気の理由です。

6 宮古島 海中公園

サンゴや魚の生態を観察できる海中トンネルをメインに、水中ふれあい施設、水産資料展示室などを備えています。

6 宮古島市熱帯植物園

1,600種約4,000本の樹木、植物や野鳥、蝶などが12万平方メートルの敷地内に生息しています。ウォーキングをしながら、園内を楽しめるように、1キロから4キロのコースを用意。入園無料。

無料で渡れる橋としては日本一の長さ!! 伊良部大橋

宮古本島と伊良部島を結ぶ橋です。全長3540m、2015年1月に開通。無料で渡れる橋としては日本一の長さを誇ります。

7 イムギャー

イムギャーマリンガーデンは、自然の入り江を利用した海浜公園です。穏やかなのでビーチアクティビティにも最適。

8 牧山展望台

渡り鳥のサンバをイメージした白い展望台。伊良部島の南東に位置し、島内でも一番高い所にあり、池間島・来間島など、雄大な景色を眺めることができます。

9 雪塩ミュージアム

琉球石灰岩の成分が溶け込んだ地下水から作られている「雪塩」。その雪塩製塩所併設の施設。ラウンジでは、雪塩ソフトクリームなどがお召し上がりいただけます。

来間(くりま)大橋

宮古島と来間島を結ぶ来間大橋は全長1,690m。橋からは来間島と宮古島間の海峡と、宮古島東急ホテル&リゾート付近の与那覇前浜を見ることができます。

池間大橋

宮古本島と池間島を結ぶ全長1,425mの橋です。橋の上からは、西平安名崎や大神島、美しい海のグラデーションを望むことができます。

ご参加の皆様へ 旅行条件(要約) お申込みの際には、必ず国内募集型企画旅行条件書(全文)を下記販売店にてお渡しいたしますので、内容をご確認の上、お申し込みください。当パンフレットとともに、契約書面の一部となります。

【募集型企画旅行契約】
この旅行は、株式会社ツアー・ウェーブ(観光庁長官登録旅行業第1665号)(以下「当社」といいます)が企画・募集・実施する旅行であり、この旅行に参加されるお客様は当社と募集型企画旅行契約(以下「旅行契約」といいます)を締結することになります。契約の条件等は、別途お送りする「旅行条件書」及び、ご出発前にお送りする「最終旅行日程表」によります。

【旅行のお申込み】
(1) 当社又は「委託販売店」に記載された当社の委託旅行会社(以下「当社」といいます)にて所定の申込書に所定の事項を記入の上、下記申込金を添えてお申し込みください。
(2) 当社から電話、郵便およびファクシミリ、インターネット、その他の通信手段による旅行契約のお申込みを受け付けることがあります。この場合、契約は申込みの時点で成立し、当社が契約の締結を承諾した旨を通知した日の翌日から起算して3日以内に、申込書の送付と申込金をお支払いいただきます。この期間内に申込金をお支払いがない場合は、当社にお申込みがなかったものとして取り扱います。申込金で一定以上の日額がない場合、お電話でのお申込みを断却していただく場合があります。

【お申込金(お1人様)】
●旅行代金が2万円未満・・・5,000円以上旅行代金まで
●旅行代金が5万円未満・・・10,000円以上旅行代金まで
●旅行代金が10万円未満・・・20,000円以上旅行代金まで
●旅行代金が10万円以上・・・旅行代金の20%以上旅行代金まで

【旅行契約の成立時期】
●旅行契約は、電話によるお申込みの場合、当社が契約の締結を承諾し、申込金を受領した時に成立するものといたします。●郵便およびファクシミリその他の通信手段によるお申込みの場合、旅行契約は申込金をお支払いいただいた日、当社お客様との旅行契約の締結を承諾する通知をしたときに成立いたします。

【旅行代金のお支払い】
旅行代金は旅行契約成立後、旅行開始日の前日から起算してきかかると21日目にある日お引当に旅行代金をお支払いいただきます。また21日目にある日お引当に旅行代金をお支払いいただく場合は、お申込み時または旅行開始日の前日に当社が指定する期日にお支払いいただきます。

【取消料(お1人様)】

旅行契約の解除日 (旅行開始日の前日から起算してきかかると)	取消料	個人包括運賃を利用する場合の取消料
旅行契約締結後(旅行開始日を除く)	無料	旅行契約解除時の航空券取消料等の額
20日前～8日前以前	旅行代金の20%	上記または旅行契約解除時の航空券取消料等とのいずれか大きい額
7日前以降～2日前以前	旅行代金の30%	
旅行開始日の前日	旅行代金の40%	
当日の旅行開始前	旅行代金の50%	
旅行開始後 又は 無連絡不参加		旅行代金の100%

【お客様の責任】
●当社から提供される情報を活用し、お客様の権利・義務その他旅行契約の内容について理解するようお願いいたします。
●お客様は、旅行開始後においてパンフレット等に記載された旅行サービスについて、記載内容と異なるものと認識したときは、旅行地において速やかに添乗員、現地ガイド、現地手配会社、当該旅行サービス提供機関等いずれかにその旨を申し出なければなりません。

【ご旅行条件・旅行代金の基準日】
●本旅行条件は、2024年7月1日を基準として作成しております。また、旅行代金は、2024年7月1日を現在有効なものとして公表されている航空運賃、適用規則を基準として算出しています。

旅行傷害保険加入のお勧め 病気、けがをした場合には多額の治療費、移送費等がかかることがあります。また、事故の場合、加害者への賠償金請求や賠償金受取が困難な場合があります。ご自身の治療費、移送費、また「後遺障害」等を保障するなどのお客様ご自身で充分な額の海外旅行傷害保険に加入されることをお勧めします。海外旅行傷害保険については、当社あるいは販売店の係員にお問い合わせください。

旅行企画・実施

TOUR WAVE CO., LTD
株式会社 ツアー・ウェーブ 仙台営業所

観光庁長官 登録旅行業 第1665号 〒980-0014 仙台市青葉区本町2丁目5番1号 オーク仙台ビルディング2F

ボンド保証会員 旅行業公正取引協議会 会員 総合旅行業務取扱管理者 山田 敏男
TEL 022-212-1919 FAX 022-212-1920

■お申し込み・お問い合わせ(受託販売)

●パンフレット番号:SDJ24BMB

▲発着地 / 仙台空港 ▲出発日 / 2024年11月2日(土)
 ▲利用予定航空会社 / 日本トランスオーシャン航空(JTA)
 ※JMBマイル積算は対象外となります。FLYON、搭乗マイルの積算はございません。※機内でのWi-Fi利用は不可となります。
 ▲最少催行人員 / 1名様 ▲食事条件 / 朝食3回 ※機内食はございません
 ▲添乗員 / 同行しません。送迎もございません。
 お客様ご自身でレンタカーをご利用してホテルまでご移動いただけます。

日次	スケジュール	食事
1	午前～昼 仙台空港発 → 日本トランスオーシャン航空 チャーター便にて宮古島へ直行!! 午後～夕刻 宮古空港着 ※滞在中 コンパクトカー レンタカー付!!(1室1台、免責補償料込み) 着後、レンタカー営業所へ(レンタカー会社の送迎あり) 手続き後、レンタカーにてホテルへ移動 [ホテル泊]	×
2	朝食 ホテルにてお召し上がりください 【終日】自由行動となります [ホテル泊]	朝 ×
3	朝食 ホテルにてお召し上がりください 【終日】自由行動となります [ホテル泊]	朝 ×
4	朝食 ホテルにてお召し上がりください 出発まで自由行動となります ホテルチェックアウト時間は各ホテルインフォメーションをご覧ください。 ※出発時刻の90分前までにはレンタカーを貸出店舗へご返車ください。(レンタカー会社の送迎で空港へ) 昼～午後 宮古空港発 → 日本トランスオーシャン航空 チャーター便にて仙台へ直行!! 午後～夕刻 仙台空港着 着後、解散	朝 ×

※上記スケジュールについては予告なしに変更となる場合もございます。

旅行代金(お1人様) 単位:円

ホテル名	部屋タイプ (○内はツインコード)	1室利用人数	11/2(土)出発	
A ブルーコーブ テラス	ツインルーム ※3名の場合、ソファベッドをご用意いたします。(SDJ24BMB-003)	3名1室	129,800	
		2名1室	139,800	
		1名1室	174,800	
B 観光ホテル セイルイン宮古島	スタンダード (SDJ24BMB-012)	2名1室	139,800	
C たびの ホテル lit 宮古島 おすすめホテル!	ツインルーム (SDJ24BMB-013)	3名1室	129,800	
		2名1室	139,800	
		1名1室	174,800	
D ホテル シーブリーズコーラル	カジュアルツイン (SDJ24BMB-009)	2名1室	139,800	
E ホテルブリーズベイ マリーナ	部屋指定なし ※3名の場合、ソファベッドまたはエキストラベッドをご用意いたします。(SDJ24BMB-002)	3名1室	139,800	
		2名1室	149,800	
		1名1室	199,800	
F ホテル アトール エメラルド 宮古島	部屋指定なし (SDJ24BMB-004)	3名1室	159,800	
		2名1室	174,800	
		1名1室	234,800	
G アラマンダ インギャーコーラルヴィレッジ	ジャグジーヴィラ ※ツイン+キングベッド1台のお部屋のため、4名の場合はキングベッド1台を2名でご利用いただけます。(SDJ24BMB-001)	4名1室	159,800	
		3名1室	169,800	
		2名1室	184,800	
		1名1室	274,800	
		部屋指定なし (SDJ24BMB-004)	3名1室	169,800
H 2023年オープン おすすめホテル! ヒルトン沖縄 宮古島リゾート	ツインデラックス オーシャンビュー (SDJ24BMB-005)	2名1室	189,800	
		1名1室	274,800	
		3名1室	174,800	
		2名1室	199,800	
		1名1室	289,800	
I 宮古島 東急ホテル & リゾーツ	ツインデラックス サンセットビュー (SDJ24BMB-006)	3名1室	179,800	
		2名1室	204,800	
		1名1室	294,800	
		オーシャンウイング (部屋指定なし) ※3名の場合、エキストラベッドをご用意いたします。(SDJ24BMB-015)	3名1室	184,800
		2名1室	194,800	
J シギラベイサイド スイートアラマンダ	部屋指定なし ※3名の場合、ベッドに寝具をご用意となります。(SDJ24BMB-007)	3名1室	179,800	
		2名1室	199,800	
		1名1室	294,800	
K ホテル シギラミラージュ	スーペリアルーム (眺望指定なし) (SDJ24BMB-008)	2名1室	219,800	
		1名1室	334,800	
L 宮古島民間リゾート シーウッドホテル	プレミア プールビラハウス (SDJ24BMB-016)	3名1室	189,800	
		2名1室	219,800	
		1名1室	339,800	
M イラフ SUI ラグジュアリー コレクションホテル 沖縄宮古	アッパー オーシャンビュー (SDJ24BMB-011)	3名1室	229,800	
		2名1室	269,800	
		1名1室	429,800	
	ガーデン ジュニアスイート (SDJ24BMB-010)	3名1室	279,800	
		2名1室	349,800	
1名1室	589,800			

※ホテルシーブリーズコーラル、アラマンダインギャーコーラルヴィレッジ、宮古島 東急ホテル&リゾーツ、ブルーコーブ、ツインデラックス、シギラベイサイドスイートアラマンダ、ホテルシギラミラージュの高級寝具(ベッドカバー)についてはお問い合わせください。

〈3・3座席配置の一例〉

 お席が離ればなれになることはありません!!
 ※お隣同士の席を確保するもので、2人掛けの席を確保するものではありません。
エコミークラス (Vクラス) 往復 2名並び席プラン
 お一人様追加代金 **3,000円** (大人・子ども同額)
 エコミークラス席(イメージ)

ワンランク上の座り心地。「くつろぎ」を極めた快適シート
クラスJシート 利用追加代金 往復 30,000円
 お一人様追加代金 (大人・子ども同額)
 理想のくつろぎを実現するために設計された、クラスJシート。高級感あふれる本革シートは、肌触りに優れた高い質感。より快適な空の旅をお届けします。※機内食はございません。※機材、運航路線により一部仕様の異なる座席がございます。
 クラスJシート(イメージ)

A コンドミニアムで伊良部島を堪能!! **ブルーコーブテラス** 伊良部島 エリア
スタッフは介在しない「セルフチェックイン」スタイル!!
伊良部島のホテルならココ!
 ミニキッチン、洗濯機、乾燥機付のカジュアルリゾート
 お部屋の一例
 外観イメージ
 客室定員:3名 / 広さ:約30㎡ ※3人目はソファベッド利用
 ご滞在中のルームクリーニングはありません。運泊の場合、交換用のタオルやアメニティの補充は1階の貸し出しコーナーにてご準備しております。
チェックイン 15:00~ ■チェックアウト ~10:00
 ●アクセス/宮古空港から車で約30分 / 駐車場あり(無料)
 沖縄県宮古島市伊良部字国仲183-8 TEL:0980-79-7411
 ホテル詳細は公式HPをご覧ください

B **ダイバーに おすすめ** **観光ホテルセ**
 繁華街もビーチも徒歩圏内の好立地!
 朝食はバイキング、お部屋は全てバルコニー付ツインルーム。屋上にはダイビング器材の洗い場・干し場を完備し、快適にマリッジが楽しめます。ロビー、レストラン、全室でWi-Fiもご利用いただけます。
 お部屋の一例
チェックイン 14:00~ ■チ
 ●アクセス/宮古空港から車で約10分 / 駐車場あり(無料)
 沖縄県宮古島市平良字下里3番地 TEL:0980-74-3854

F **ビーチ エリア** 全室オーシャンビューのアーバンリゾートホテル 人気の「バイナガマビーチ」徒歩圏内! **朝食3回付**
ホテルアトールエメラルド宮古島 宮古島 平良地区
 平良港に面しており、全室の窓から宮古のエメラルドグリーンの海が見渡せます。徒歩約3分で、宮古島を代表する「バイナガマビーチ」にアクセスでき、市街地にも徒歩10分程度。伊良部大橋にも近く、伊良部島・下地島へのアクセスの良さも抜群です。
 ホテル全室(イメージ)
 お部屋の一例
チェックイン 15:00~ ■チェックアウト ~11:00
 ●アクセス/宮古空港から車で約13分 / 駐車場あり(無料)
 沖縄県宮古島市平良字下里108-7 TEL:0980-73-9800
 ホテル詳細は公式HPをご覧ください

G **ビーチ エリア** 絶景 別荘
アラマンダ
 客室はすべて、4名可能なコテージタイプにロフトを備え、広々とお使いいただけます。バス、トイレと楽しめるジャグジーをご用意。ヴィレッジを一望できるプール材を使ったbuffetレストランも。
 プールサイドからは
チェックイン 1
 ●アクセス/宮古空港 ※車/駐車場台数:フロ
 沖縄県宮古島市

J **ビーチ エリア** テラスからは、視界いっぱいに広がる青い海! 理想に描いたリゾートステイを実現。 **朝食3回付**
シギラベイサイドスイートアラマンダ 宮古島 南岸地区
 洗練された大人にふさわしい全室スイートのプレミアム・プライベートホテル。贅沢な空間には、ゆるやかに時が流れ、日常から解き放つ様々な喜びに満ちています。心から開放する特別なバカンスを。
 ホテル本館(イメージ)
 ラクーン棟(イメージ)
 宿泊者用プール(イメージ)
部屋指定なし
 朝食は和食、洋食取り揃えたbuffetスタイル。宮古島の食材が並びます。朝食レストランには海が見えるテラス席もあり、ゆっくりと朝のひとときをお過ごしいただけます。
チェックイン 15:00~ ■チェックアウト ~11:00
 ●アクセス/宮古空港から車で約15分 / 駐車場40台(無料)
 沖縄県宮古島市上野字新里926-25 TEL:0980-74-7100
 ホテル詳細は公式HPをご覧ください

K **ビーチ エリア** ワン 訪れ
ホテル
 宮古島の優雅なシギラビーチへ歩
 オーシャンビューは
ベイスайд スー
 2階から8階に位置し、スタ
 約51mのゆとりあるお
 ままでご宿泊いただけます。
 ジーを設け、ダブルシンク
 と大きなバスタブが付いた
 たりと機能的。ウォークイ
 え、快適なステイをお約束
 広く、探光もたっぷり。べ
 ら外の景色が眺められ、朝
 かに1日がスタートできます

宮古島

朝食3回付 宮古島 平良地区
ホテル詳細は公式HPをご覧ください

おすすめホテル! たびのホテルIt 宮古島

街の中心に大浴場付き、レジャーもビジネスも便利に快適に。
チェックイン 15:00~ チェックアウト ~11:00

ビーチ エリア ホテル シーブリーズコーラル

宮古島の広大なリゾートを思い切り満喫できる!
チェックイン 15:00~ チェックアウト ~11:00

ビーチ エリア ホテルブリーズベイマリーナ

ファミリーやグループ、カップルにもお薦め!
チェックイン 15:00~ チェックアウト ~11:00

囲まれたリゾート! 4名まで宿泊可能!!
ようにつろげるコテージで余暇を。

インギヤコーラルヴィレッジ
宮古島 南岸地区
チェックイン 15:00~ チェックアウト ~11:00

2023年6月オープン! 伊良部大橋の絶景を望む
宮古ブルーの海とサンセットを満喫!

ビーチ エリア ヒルトン沖縄宮古島リゾート
宮古島 平良地区
チェックイン 15:00~ チェックアウト ~11:00

東洋一美しいとも称される「前浜ビーチ」が眼前に広がる
異国情緒にあふれた人気リゾートホテル

宮古島 東急ホテル&リゾート
宮古島 前浜ビーチ
チェックイン 14:00~ チェックアウト ~11:00

公園上の地上の楽園へのゲートウェイ!
人を心から満たすリゾート

シギラミラージュ
宮古島 南岸地区
チェックイン 15:00~ チェックアウト ~11:00

2020年 グランドオープン 「暮らすように滞在」
できる、絶景が楽しめる人気リゾート!

来間島 ビーチエリア 宮古島来間リゾート シーウッドホテル
来間島 エリア
チェックイン 15:00~ チェックアウト ~11:00

2018年にオープン! サンゴ礁のビーチに面した海岸線に立地!
ラグジュアリーな施設と洗練されたサービス!

伊良部島 ビーチエリア イラフ SUI
伊良部島 エリア
ラグジュアリーコレクションホテル 沖縄宮古
チェックイン 15:00~ チェックアウト ~12:00